

СТРУКТУРА БУХГАЛТЕРСКОГО БАЛАНСА СТРАХОВОЙ КОМПАНИИ

Страховая компания представляет собой коммерческую организацию, которая осуществляет заключение страховых договоров, а также их сопровождение.

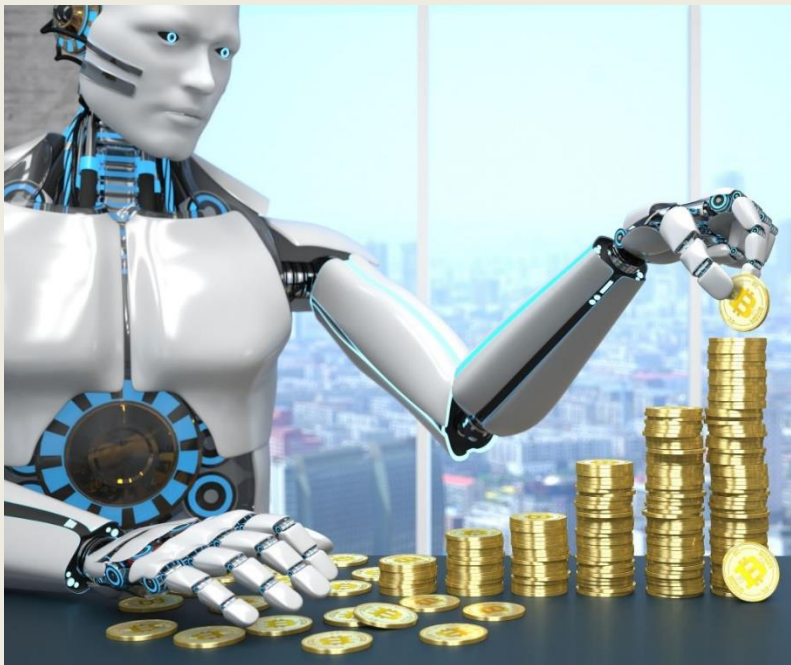

Главный итоговый документ отчетности по финансам — это бухгалтерский баланс. Он является логической системой финансовых показателей, изложенной в виде таблицы



Традиционно бухгалтерский баланс
содержит две большие группы: актив;
пассив.



Актив демонстрирует имущественную базу страховой компании, то есть то, чем владеет страховщик. Статьи активов являются вложениями страховщика, к ним относятся:

- 1 инвестиции;
- 2 нематериальные активы;
- 3 денежные средства;
- 4 основные средства;
- 5 дебиторская задолженность.





Пассив баланса
демонстрирует источники
средств страховой компании,
включая заемные и
собственные средства.
Собственные средства
являются добавочным,
уставным, резервным
капиталом, фондами по
накоплению и социальной
сферы, средствами на
целевое финансирование,
нераспределенная прибыль.

Правильно сформированный бухгалтерский баланс должен отражать соответствие равенству:
активы = обязательства + собственный капитал



Бухгалтерский баланс страховых компаний соответствует форме баланса иных организаций.

В структуре источников средств страховой компании выделены две базовые части – собственный капитал и привлеченные средства.



Структура собственных средств страховой компании схожа со структурой собственного капитала любой иной хозяйствующей единицы:

1. уставный капитал
2. добавочный капитал;
3. резервный капитал;
4. неразделенная прибыль;
5. целевые поступления;
6. непокрытые убытки
прошлого периода.



Главными источниками по формированию собственного капитала страховщика являются: взнос учредителя, прибыль от страховой деятельности, доходы от деятельности по инвестированию, а также от дополнительной эмиссии⁴



Государственная
корпорация

**Агентство
по страхованию
вкладов**

111395, г. Москва, а/я 35
Агентство по страхованию

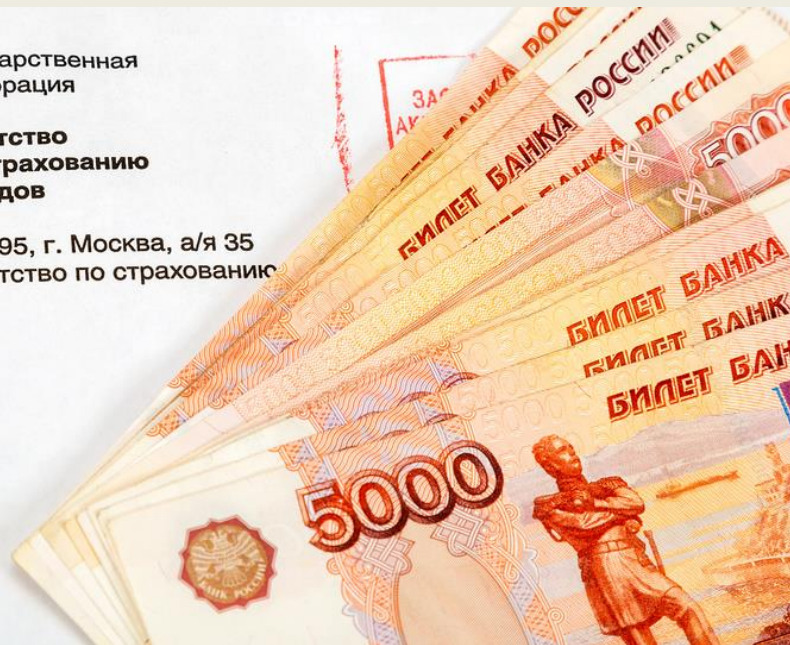

Специфика

страхования

1. резервы страхования образуют наиболее существенную часть привлеченных средств;
2. кредиторская задолженность по страховым операциям, сострахованию и перестрахованию;
3. кредиторская задолженность по операциям, которые не имеют непосредственной связи со страховой деятельностью



Финансовой моделью страховой компании является ее бухгалтерский баланс. Специфика страхования накладывает отпечаток на структуру финансов страховой компании, что также находит свое отражение в структуре и перечне статей баланса

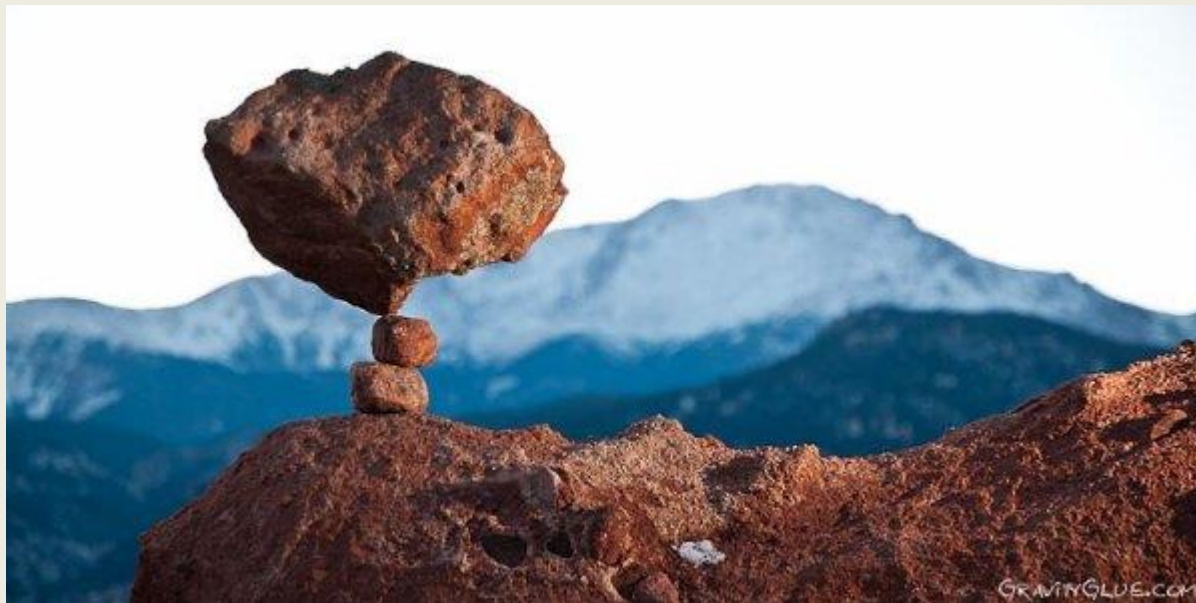

Упрощенная схема баланса страховой компании

Разделы и статьи актива	Разделы и статьи пассива
1. Нематериальные активы	1. Капитал и резервы, в том числе прибыль и убытки
2. Инвестиции, в том числе: <ul style="list-style-type: none"> • ссуды по страхованию жизни; • депо премий по рискам, принятым в перестрахование 	2. Страховые резервы
3. Доля перестраховщиков в страховых резервах	3. Обязательства, в том числе: <ul style="list-style-type: none"> • депо премий по рискам, переданным в перестрахование; • кредиторская задолженность по операциям страхования, сострахования и перестрахования
4. Дебиторская задолженность, в том числе по операциям страхования, сострахования и перестрахования	4. Прочие пассивы
5. Прочие активы, в том числе основные и денежные средства	

Страховая ответственность — обязанность страховщика выплатить страховое возмещение или страховое обеспечение при оговоренных последствиях произошедших страховых случаев.

Страховая выплата — сумма денег, выплачиваемая страховщиком страхователю (застрахованному, выгодоприобретателю) по условиям договора страхования при наступлении страхового случая.

Страховое обеспечение - страховая выплата в личном страховании.

Страховое возмещение - страховая выплата в имущественном страховании и страховании ответственности.



Свою основную функцию — выполнение обязательств по страховым выплатам — коммерческая страховая организация реализует за счет специальных страховых резервов.



Правильное формирование страховых резервов наряду с другими не менее важными функциями страховых организаций, такими, как инвестирование страховых резервов, перестрахование, является основой финансовой устойчивости страховщиков.



Страховой резерв страховой компании - это фонд, образуемый ею за счет полученных страховых взносов и предназначенный для выполнения принятых на себя страховых обязательств в порядке и на условиях, предусмотренных действующим законодательством заключенным договором страхования.





Положение о порядке формирования и использования страховых резервов разрабатывает страховая компания и согласовывает с органом страхового надзора.

От того, насколько правильно рассчитаны страховые резервы, как учитываются в них неисполненные или исполненные не полностью обязательства, зависит финансовая устойчивость страховой компании, ее платежеспособность, возможность выполнить обязательства перед страхователями по страховым выплатам.

Выделяют страховые резервы:

- ❑ по страхованию жизни (для накопительных видов страхования);
- ❑ по видам страхования иным, чем страхование жизни (для рискованных видов страхования).



В первом случае срок действия договора устанавливается не менее одного года и выгодоприобретателю обещан инвестиционный доход; во втором случае срок действия договора не больше года и инвестиционный доход выгодоприобретателю не предполагается.

